

Câinele cel mai greu cântărește cât un purceluș.
Despre ce câine este vorba? Scrie litera care îi corespunde
pe balansoarul pe care este așezat purcelușul.

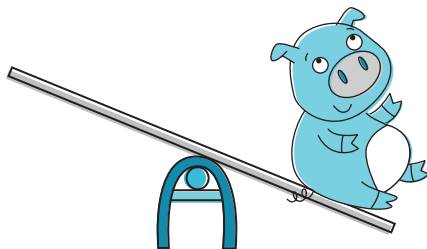

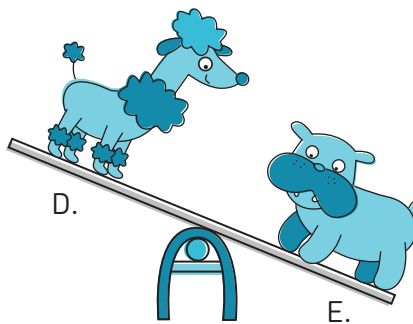
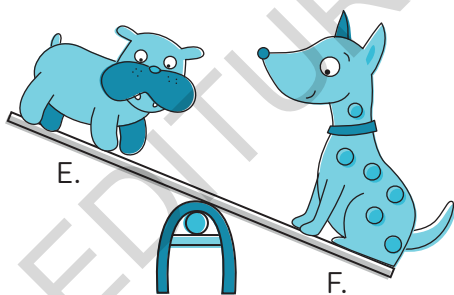
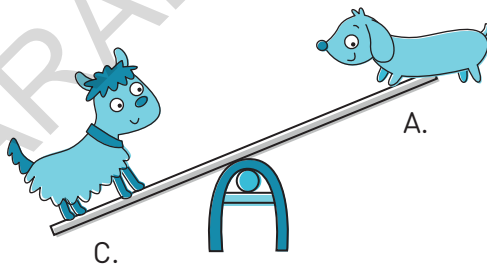
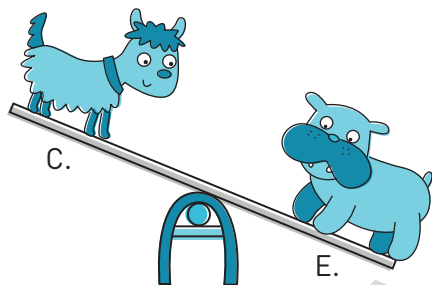
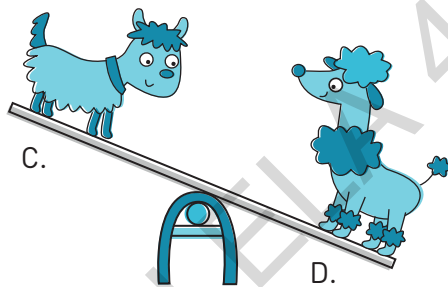
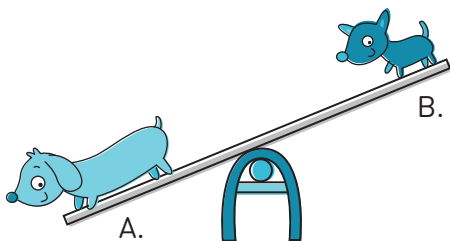

De câte piese este nevoie pentru a completa fiecare cub din imagine?

A.

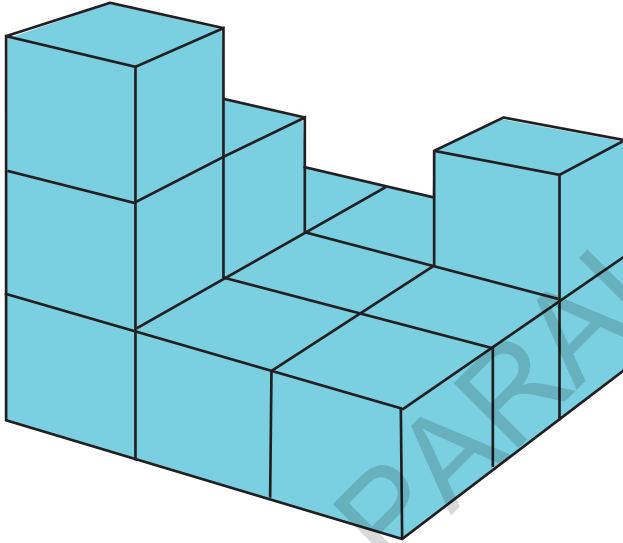

B.

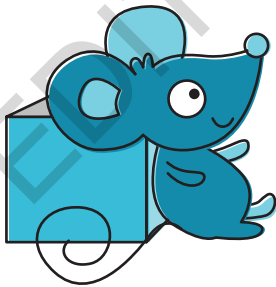
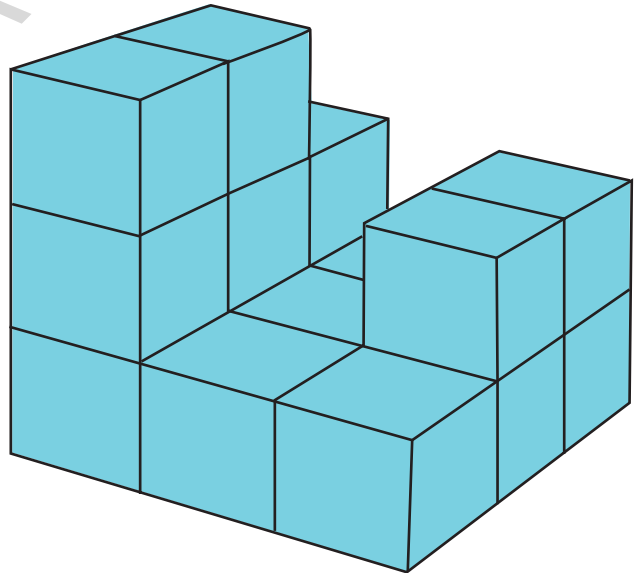

Completează careurile de mai jos
astfel încât cifrele 1, 2, 3 și 4 să apară o singură dată
pe fiecare rând, coloană și în fiecare pătrat mic.

	3	4	
4			2
1			3
	2	1	

			3
3	2	4	
	4	3	2
2			

3	4	1	
	2		
		2	
	1	4	3

		1	
4			
			2
	3		

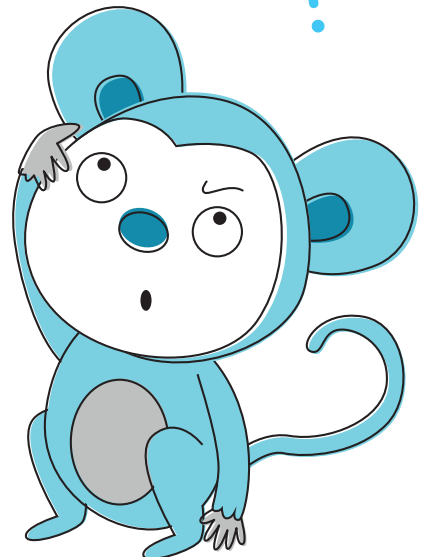



Omizii îi plac mult legumele, dar preferă să le mănânce în această ordine: ridiche – fir de praz – morcov – ciupercă. Trasează drumul pe care trebuie să-l parcurgă omida pentru a ajunge la FINIȘ.

Indiciu: omida se poate deplasa doar în linie dreaptă.

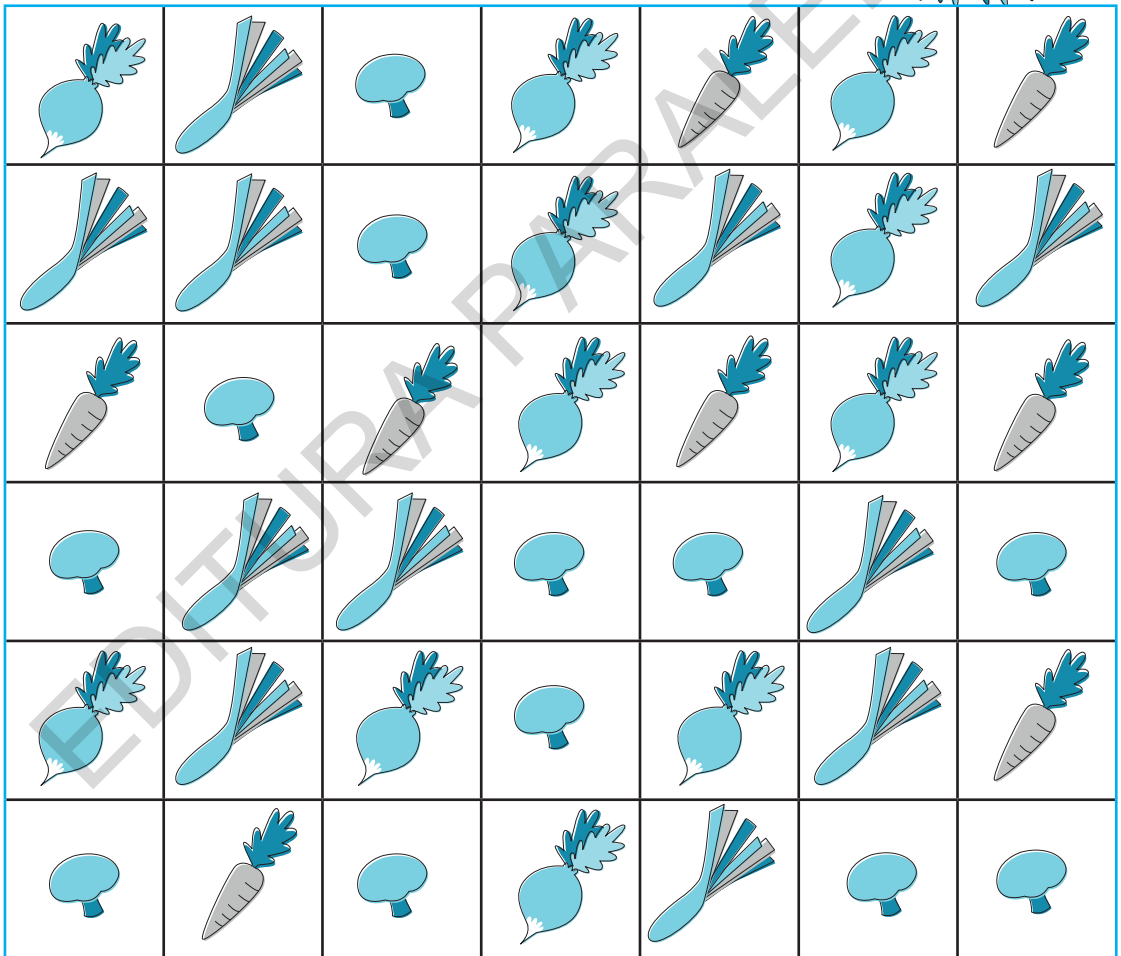
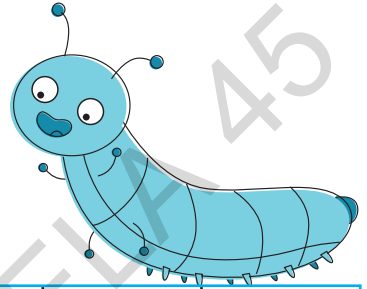

FINIȘ

În enunțurile de mai jos se ascund câteva nume de animale.
Găsește-le și scrie-le pe spațiul punctat.

Indiciu: ca să-ți fie mai ușor, scrie cuvintele lipite unele de altele.

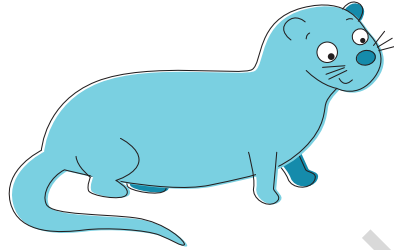

1. Uneori mi se întâmplă să încurc anii.
2. Cheamă gardianul imediat!
3. Mihai lucra bine când se concentra.
4. Dă-mi elefantul de jucărie!
5. Mare chin pe el, săracul melc!
6. Dă-i lui Leo pardesiul, te rog!
7. A început să i se facă milă de el văzându-l în ploaie.
8. Cora pleca târziu de la serviciu în fiecare seară.
9. Dănuț vrea să-și decoreze brăduțul numai cu betea.
10. Am văzut un coșar pe acoperișul casei tale.

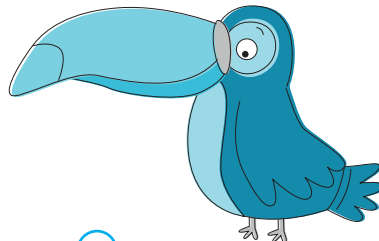

P. 40

A. 1. $\frac{2}{3}$, 2. 69 lei : 3 = 23 lei/buc, 3. 23 lei x 2 = 46 lei

B. 1. $\frac{4}{5}$, 2. 75 lei : 5 = 15 lei/buc, 3. 15 lei x 4 = 60 lei

C. 1. $\frac{5}{8}$, 2. 88 lei : 8 = 11 lei/buc, 3. 11 lei x 5 = 55 lei

D. 1. $\frac{3}{10}$, 2. 90 lei : 10 = 9 lei/buc, 3. 9 lei x 3 = 27 lei

P. 41

Calculând cât timp îi ia fiecărui animal să parcurgă 100 m, poți compara ușor viteza lor.

Lupul parcurge 100 m în 25 s.

Purcelul nr. 1 parcurge 100 m în 15 s.

Purcelul nr. 2 parcurge 100 m în 10 s.

Purcelul nr. 3 parcurge 100 m în 20 s.

Lupul nu poate așadar să prindă niciun purcel.

Purcelul nr. 2 aleargă cel mai repede.

P. 42

Cuvântul „pat” este la F4.

Cuvântul „câine” este la C7.

lumânare = E5, minge = B8, umbrelă de soare = F1, pește = D7, pantof = G6 și ghiozdan = H3

P. 43

Sunt 39 de blocuri puse unele peste altele.

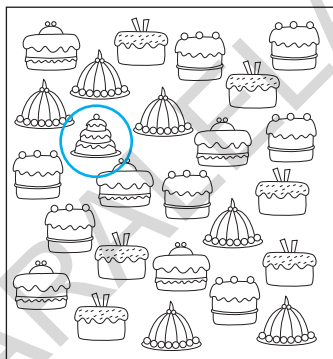
P. 44

Traducere și adaptare: Mihaela Pogonici
 Corectură: Mugur Bătuza
 Tehnoredactare & DTP copertă: Liviu Stoica
 Pregătire de tipar: Marius Badea

Descrierea CIP a Bibliotecii Naționale a României

Jocuri logice și de antrenament : 9+. – Pitești : Paralela 45, 2026

ISBN 978-973-47-4442-8

37

Énigmes et jeux de logique 9+

Copyright © 2019 BALLON MEDIA nv – Antwerp, Belgium
 All rights reserved

Copyright © Editura Paralela 45, 2026

Prezenta lucrare folosește denumiri ce constituie mărci înregistrate, iar conținutul este protejat de legislația privind dreptul de proprietate intelectuală.

Tiparul executat la tipografia Editurii Paralela 45

E-mail: tipografie@edituraparelela45.ro

COMENZI – CARTEA PRIN POȘTĂ

EDITURA PARALELA 45

Bulevardul Republicii, Nr. 148, Clădirea C1, etaj 4,
 Pitești, jud. Argeș, cod 110177

Tel.: 0248 633 130; 0753 040 444; 0721 247 918

Tel./fax: 0248 214 533; 0248 631 439; 0248 631 492

E-mail: comenzi@edituraparelela45.ro